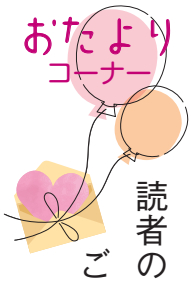

読者の皆さまの声をご紹介します。ご愛読ありがとうございます。

（敬称略）

尾木ママこと尾木直樹さんの巻頭インタビュー記事を読み、子どもたちと向き合う真摯（しんし）な姿勢に感動しました。人生は一生勉強です。

（東京都・まりりん）

「まなびや訪問」の教育実践、面白く拝見しました。公民科というと退屈な教科と思っていたのですが、大違い。きちんとした大人になるため、ぜひ学びたい教科と認識しました。

（北海道・なごり雪）

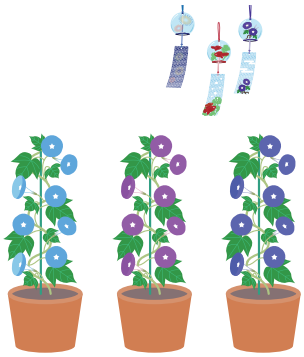

「そこが知りたい くらしの金融知識」の年金制度の改正、分かりやすかったです。自分の将来をしっかり検討して、慎重に決定していこうと思います。

（沖縄県・にーちゃん）

「教えて！ 知るぽると」のリカレント教育記事は非常に興味深く読ませていただきました。これらの情報を得て、勇気をもってスキルアップに臨む人たちがいるように思いました。

（静岡県・永遠の36才）

60歳で定年退職し、新たな職場でこの冊子と出合いました。以前より時間に余裕ができ、じっくりと読むことができます。大変知識が増えました。今後も楽しみにしています。

（兵庫県・みりんちゃん）

おたより募集中

皆さまからのおたよりを募集します。2022年9月30日までに左記宛先までお送りください。ご意見をお寄せいただいた方の中から、抽選（※1）で10名の方に、「日めくりカレンダー」をプレゼントします。さらに、おたより（※2）を本誌に掲載させていただいた方には、「知るぽると特製ボールペン（※3）&メモ帳」もプレゼントします。

（※1）当選者の発表は、プレゼントの発送をもって代えさせていただきます。

（※2）掲載するおたよりについては、趣旨を変えない範囲で表記などを変更させていただく場合があります。

（※3）使い終わった紙幣の裁断片が入っています。

記入していただきたいこと

①本号で面白かった記事
②本号で「もう一工夫ほしい」と思った記事
③今後、取り上げてほしいと思うテーマ
④一言ご感想
⑤この広報誌を知ったきっかけ、または場所
⑥お名前・年代・郵便番号・住所・電話番号
⑦「おたよりコーナー」への掲載希望の有無およびペンネーム（ペンネームでの掲載ご希望の場合）

※個人情報は、プレゼントの発送、誌面への掲載に関してのご連絡にのみ、使用させていただきます。

宛先

WEBサイト：
応募フォームはこちら▶
https://krs.bz/kinkoui/m/kurashijuku

メール：info@saveinfo.or.jp

郵送：〒103-8660 東京都中央区日本橋本石町2-1-1
日本銀行情報サービス局内
金融広報中央委員会
『くらし塾 きんゆう塾』担当宛

FAX：03-3510-1373
金融広報中央委員会
『くらし塾 きんゆう塾』担当宛

知るぽると 漢字矢印パズル

このパズルは、矢印の方向に読む２文字の熟語を作る問題です。
候補の中から熟語を完成させる漢字を選んでください。
候補の漢字は１回しか使用できません。
選ばれずに残った漢字を組み合わせてできる熟語を答えてください。

●例　融 ← 金　　金融と読みます。

●候補

芝	入	面	念	用	移	子
路	居	実	住	書	直	力

●残った漢字を組み合わせてできる熟語

※答えは次号掲載

<パズル作成> クイズパズル作家 かみふじこうじ

●問題

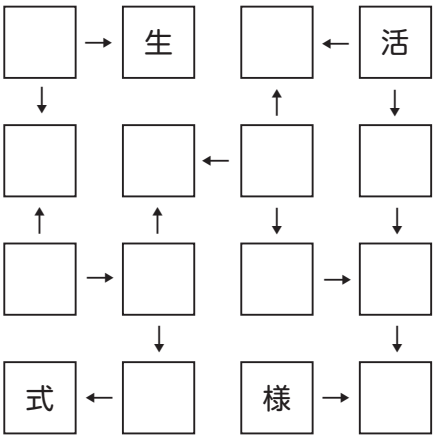

<前号の答え>
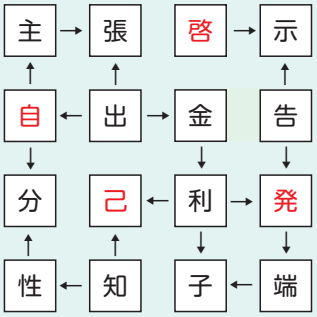
目	標